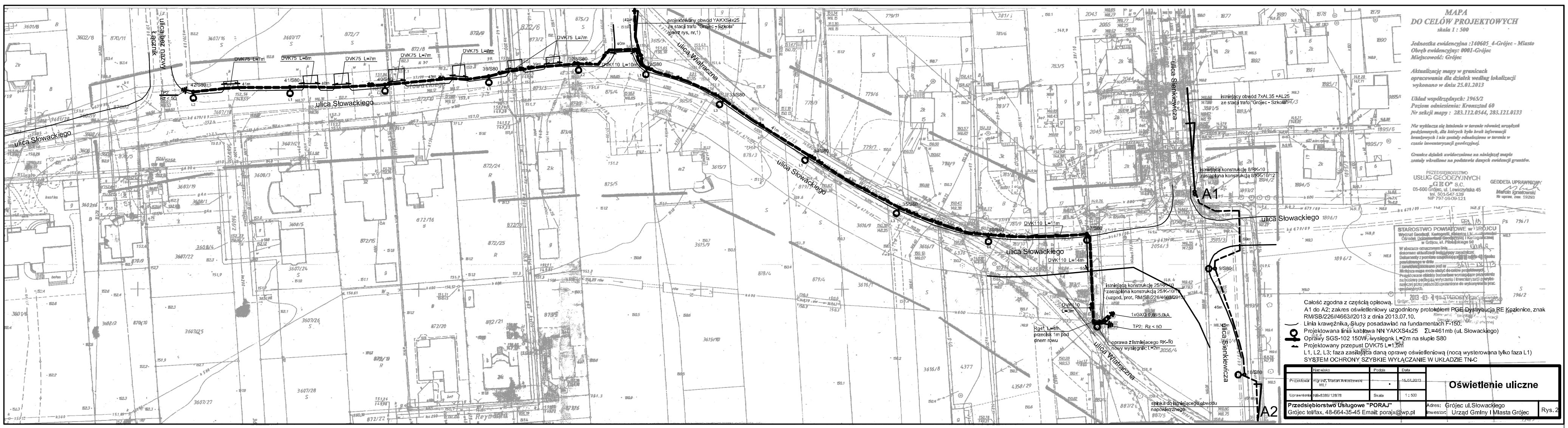
MAPA
DO CELÓW PROJEKTOWYCH
skala 1 : 500
Jednostka ewidencyjna :140605_4-Grójec - Miasto
Obręb ewidencyjny: 0001-Grójec
Miejscowość: Grójec
Aktualizację mapy w granicach opracowania dla działek według lokalizacji wykonano w dniu 25.01.2013
Układ współrzędnych: 1965/2
Poziom odniesienia: Kronsztad 60
Nr sekcji mapy : 283.112.0544, 283.121.0133
Nie wyklucza się istnienia w terenie również urządzeń podziemnych, dla których było brak informacji branżowych i nie zostały odnalezione w terenie w czasie inwentaryzacji geodezyjnej.
Granice działek uwidocznione na niniejszej mapie zostały wkreślone na podstawie danych ewidencji gruntów.
PRZEDSIĘBIORSTWO USŁUG GEODEZYJNYCH „GEO" S.C.
05-600 Grójec, ul. Lewiczyńska 45
tel. 501-547-139
NIP 797-16-09-121
GEODETA UPRAWNIONY
Marcin Ignatowski
Nr upraw. zaw. 19293
STAROSTWO POWIATOWE w GRÓJCU
ulica Słowackiego
ulica Wiatraczna
ulica Sienkiewicza
ulica bez nazwy
Łącznik
A1
A2
Całość zgodna z częścią opisową.
A1 do A2; zakres oświetleniowy uzgodniony protokółem PGE Dystrybucja RE Kozienice, znak RM/SB/226//4663//2013 z dnia 2013.07.10.
Linia krawężnika. Słupy posadawiać na fundamentach F-150.
Projektowana linia kablowa NN YAKXS4x25 ΣL=461mb (ul. Słowackiego)
Oprawy SGS-102 150W, wysięgnk L=2m na słupie S80
Projektowany przepust DVK75 L=1,5m
L1, L2, L3; faza zasilająca daną oprawę oświetleniową (nocą wysterowana tylko faza L1)
SYSTEM OCHRONY SZYBKIE WYŁĄCZANIE W UKŁADZIE TN-C
Nazwisko
Podpis
Data
Projektował
mgr inż. Marian Antoszewski
15.07.2013
Uprawnienia
NB-8386/128/78
Skala
1 : 500
Oświetlenie uliczne
Przedsiębiorstwo Usługowe "PORAJ"
Grójec tel/fax. 48-664-35-45 Email: porajx@wp.pl
Adres: Grójec ul.Słowackiego
Inwestor: Urząd Gminy I Miasta Grójec
Rys. 2