Odpisy:

pow grojecki
gm Grójec
obręb Grójec

USŁUGI GEODEZYJNE
Paweł Majsterek
08-500 Ryki ul Witosa 9/6
tel 0 515 133 800
NIP 716-216-05-71 REGON 060292912

MAPA SYTUACYJNO – WYSOKOSCIOWA
DO CELOW PROJEKTOWYCH

Skala 1 500

Wykonana przez Usługi Geodezyjne Paweł Majsterek, kierownik prac Edward Majsterek Odbitka z aktualnej mapy zasadniczej w obszarze objętym zamowieniem – sekcja 283 /121 0134 w/g stanu na dzien 06 05 2009r Poziom odniesienia Kronsztadt 60 Nie wyklucza się istnienia w terenie innych urządzen podziemnych dla ktorych brak informacji branzowych i nie zostały zidentyfikowane w terenie w czasie inwentaryzacji geodezyjnej

Mapa niniejsza może służyć do opracowania projektu technicznego i uzgodnienia w Zespole Uzgodnień Dokumentacji.

KERG: 3610-22/2009

Wykonał dn.: 24.06.2009
geodeta Paweł Majsterek

GEODETA UPRAWNIONY
Edward Majsterek
08-500 Ryki, ul. Witosa 9/6
tel.(0-81) 652-661
Zasw. G.U.G.iK. Nr 3874

---

pow.: grójecki
gm.: Grójec
obręb: Grójec

USŁUGI GEODEZYJNE
Paweł Majsterek
08-500 Ryki, ul. Witosa 9/6
tel. 0 515 133 800
NIP 716-216-05-71, REGON 060292912

MAPA SYTUACYJNO – WYSOKOŚCIOWA
DO CELÓW PROJEKTOWYCH

Skala 1 : 500

978

Wykonana przez Usługi Geodezyjne Paweł Majsterek, kierownik prac Edward Majsterek. Odbitka z aktualnej mapy zasadniczej w obszarze objętym zamówieniem – sekcja 283.121.0133... w/g stanu na dzień 06.05.2009r. Poziom odniesienia: Kronsztadt '60. Nie wyklucza się istnienia w terenie innych urządzeń podziemnych, dla których brak informacji branżowych i nie zostały zidentyfikowane w terenie w czasie inwentaryzacji geodezyjnej.

Mapa niniejsza może służyć do opracowania projektu technicznego i uzgodnienia w Zespole Uzgodnień Dokumentacji.

KERG: 3610-22/2009

Wykonał dn.: 24.06.2009
geodeta Paweł Majsterek

GEODETA UPRAWNIONY
Edward Majsterek
08-500 Ryki, ul. Witosa 9/6
tel. (0-81) 652-661
Zasw. G.U.G.iK. Nr 3874

392/09

STAROSTWO POWIATOWE W GRÓJCU
Wydział Geodezji, Kartografii, Katastru i Nieruchomości
Ośrodek Dokumentacji Geodezyjnej i Kartograficznej
w Grójcu, ul. Piłsudskiego 59

W obszarze oznaczonym linią ....czarną....
dokonano aktualizacji treści mapy zasadniczej.
Dokumenty z pomiaru uzupełniającego przyjęto do zasobu powiatowego w dniu ....02.07.2009....
i zaewidencjonowano pod nr ....3610.22/09....
Niniejsza mapa może służyć do celów projektowych.
Projektowane obiekty budowlane wymagające pozwolenia na budowę podlegają wytyczeniu i inwentaryzacji powykonawczej przez jednostki uprawnione do wykonywania prac geodezyjnych.

Grójec, dn. 02.07.09
Z up. STAROSTY GRÓJECKIEGO
(imię i nazwisko, podpis, stanowisko służbowe osoby upoważnionej)

mgr inż. Agnieszka Wdowczyk
Kierownik Ośrodka Dokumentacji
Geodezyjnej i Kartograficznej

MAPA SYTUACYJNO-WYSOKOŚCIOWA
do celów projektowych

terenu położonego w woj. mazowieckim, powiat grójecki, gmina Grójec, obręb Grójec-Miasto, Krobów

skala 1:500

Kopia mapy jest zgodna z oryginałem *283.121.0143; 0144*
Treść mapy aktualna na *07.12.2009*

KERG: 3611-208/09

-672017030- NIP 948-108-76-62
"GeoPlan" Zakład Usług
Geodezyjnych i Projektowych
mgr inż. Piotr Korczak
ul.Zaciszne 5/1
26-600 Radom, tel./f. 48/36-255-44

GEODETA UPRAWNIONY
mgr inż. Piotr Korczak
upr. nr 18615

Mapa aktualna w granicach opracowania zaznaczonego kolorem fioletowym **nadaje się do uzgodnienia w ZUD**

Wszelkie trwałe obiekty budowlane podlegają wytyczeniu przez jednostkę wykonawstwa geodezyjnego lub geodetę miejskiego (gminnego).

Nie wyklucza się istnienia w terenie również urządzeń podziemnych dla których brak było informacji branżowych i nie zostały odnalezione w terenie w czasie inwentaryzacji geodezyjnej.

4743/09

STAROSTWO POWIATOWE w GRÓJCU
Wydział Geodezji, Kartografii, Katastru i Nieruchomości
Ośrodek Dokumentacji Geodezyjnej i Kartograficznej
w Grójcu, ul. Piłsudskiego 59

W obszarze oznaczonym linią ....fioletową....
dokonano aktualizacji treści mapy zasadniczej.
Dokumenty z pomiaru uzupełniającego przyjęto do zasobu powiatowego w dniu ....15.12.2009....
i zaewidencjonowano pod nr ....3611-208/09....
Ninijesza mapa może służyć do celów projektowych.
Projektowane obiekty budowlane wymagające pozwolenia na budowę podlegają wytyczeniu i inwentaryzacji powykonawczej przez jednostki uprawnione do wykonywania prac geodezyjnych.

Grójec, dn. 15.12.09
Z up. STAROSTY GRÓJECKIEGO
(imię i nazwisko, podpis, stanowisko służbowe osoby upoważnionej)

mgr inż. Agnieszka Wdowczyk
Kierownik Ośrodka Dokumentacji
Geodezyjnej i Kartograficznej

WOJEWÓDZKI URZĄD OCHRONY ZABYTKÓW
W WARSZAWIE
Delegatura w Radomiu
26-600 Radom, ul. Żeromskiego 53
tel. 048/363-92-14, fax: 048/363-85-14

Zatwierdzam ze stanowiska konserwatorskiego na podstawie ustawy z dnia 23 lipca 2003 r. Dz. U Nr 162 poz. 1568 wraz z późniejszymi zmianami z zastrzeżeniem uwzględnienia następujących warunków ....
....
....BEZ UWAG....

załącznik do pisma z dnia ....31.12.09.... Nr ....RdA 388/14/09

Z up. MAZOWIECKIEGO WOJEWÓDZKIEGO
KONSERWATORA ZABYTKÓW
Marek Figiel
Kierownik Delegatury w Radomiu

PAŃSTWOWY POWIATOWY
INSPEKTOR SANITARNY
w GRÓJCU
05-600 Grójec, ul. Mogielnicka 67
tel. 048 664-22-58; tel./fax 048 664-37-89

Uzgodniono bez zastrzeżeń na podstawie
Ustawy z dnia 14 marca 1985 r.
o Państwowej Inspekcji Sanitarnej
(Dz.U. z 1998 r. Nr 90 poz. 575 z późniejszymi zmianami)
Nr rej. ....ZNS.7190-58/09....
Dnia ....28.12.2009 r....

PAŃSTWOWY POWIATOWY
INSPEKTOR SANITARNY
w Grójcu
Jolanta Podlińska Matysiak

STAROSTA POWIATU GRÓJECKIEGO
ul. J. Piłsudskiego 59, 05-600 Grójec

Zgodnie z art. 28 ust. 1 ustawy z dnia 17 maja 1989r. **Prawo** geodezyjne **i kartograficzne** (Dz. U. z 2005r. **Nr 240,** poz. 2027 **-tekst** jednolity) oraz rozporządzeniem **Ministra** Rozwoju **Regionalnego** i Budownictwa **z dnia 2 kwietnia 2001 roku** w sprawie geodezyjnej **ewidencji** sieci **uzbrojenia** terenu oraz zespołów uzgadniania dokumentacji projektowej (Dz. U. Nr 38 poz. 455) **oraz zarządzenia Starosty Nr 45** z dnia 03 06 2006 r. **uzgodniono usytuowanie sieci uzbrojenia terenu**

przedstawione i budowę sieci wodociągowej, kanalizacji sanitarnej, deszczowej z przyłączami
(wyszczególnienie uzgadnianych sieci uzbrojenia terenu)

PRZEWODNICZĄCY
Zespołu Uzgadniania Dokumentacji Projektowej

(organ uzgadniający usytuowanie projektowanych sieci uzbrojenia terenu - imię i nazwisko, podpis przewodniczącego zespołu)

678/09
(sygn.opinii)

Uzgodnione usytuowanie sieci uzbrojenia terenu podlega wytyczaniu i geodezyjnej inwentaryzacji powykonawczej przez jednostki uprawnione do wykonywania prac geodezyjnych.

W razie niezgodności realizacji sieci uzbrojenia terenu z uzgodnionym projektem inwestor zobowiązany jest przedłożyć mapę z wynikami pomiarów powykonawczych właściwemu organowi administracji architektoniczno-budowlanej.

Uzgodnienie usytuowania projektowanych sieci uzbrojenia terenu zachowuje ważność przez okres 3 lat od dnia wydania opinii w sprawie uzgadniania usytuowania projektowanych sieci uzbrojenia terenu.

Uzgodnienie traci ważność w przypadku, o którym mowa w § 13 rozporządzenia Ministra Rozwoju Regionalnego i Budownictwa z dnia 2 kwietnia 2001 r. w sprawie geodezyjnej ewidencji sieci uzbrojenia terenu oraz zespołów uzgadniania dokumentacji projektowej. (Dz.U. Nr 38, poz. 455).

RZECZOZNAWCA
DO SPRAW ZABEZPIECZEŃ
PRZECIWPOŻAROWYCH
(podpis nieczytelny)
mgr inż. Janusz Krzyk
nr upr. 197/93
Radom, dnia: ***18.12.2009***
Zgodność projektu z wymaganiami ochrony przeciwpożarowej stwierdzam

bez uwag ~~**z uwagami**~~

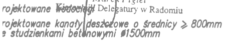
rojektowane Wodociągi
rojektowane kanały deszczowe o średnicy ≥ 800mm
e studzienkami betonowymi ø1500mm

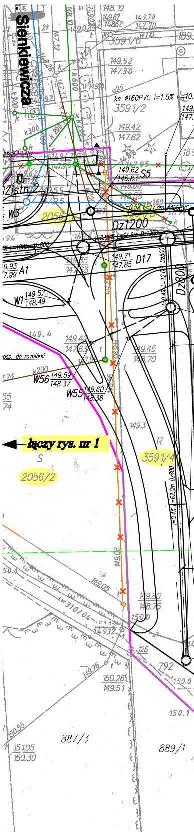
Sienkiewicza
łączy rys. nr 1
3591/6
3591/2
3591/4
2056/2
2056
Dz1200
Dz800
D17
A1
W1
W3
W55
W56
S5
ks ø160PVC i=1.5%
887/3
889/1
792

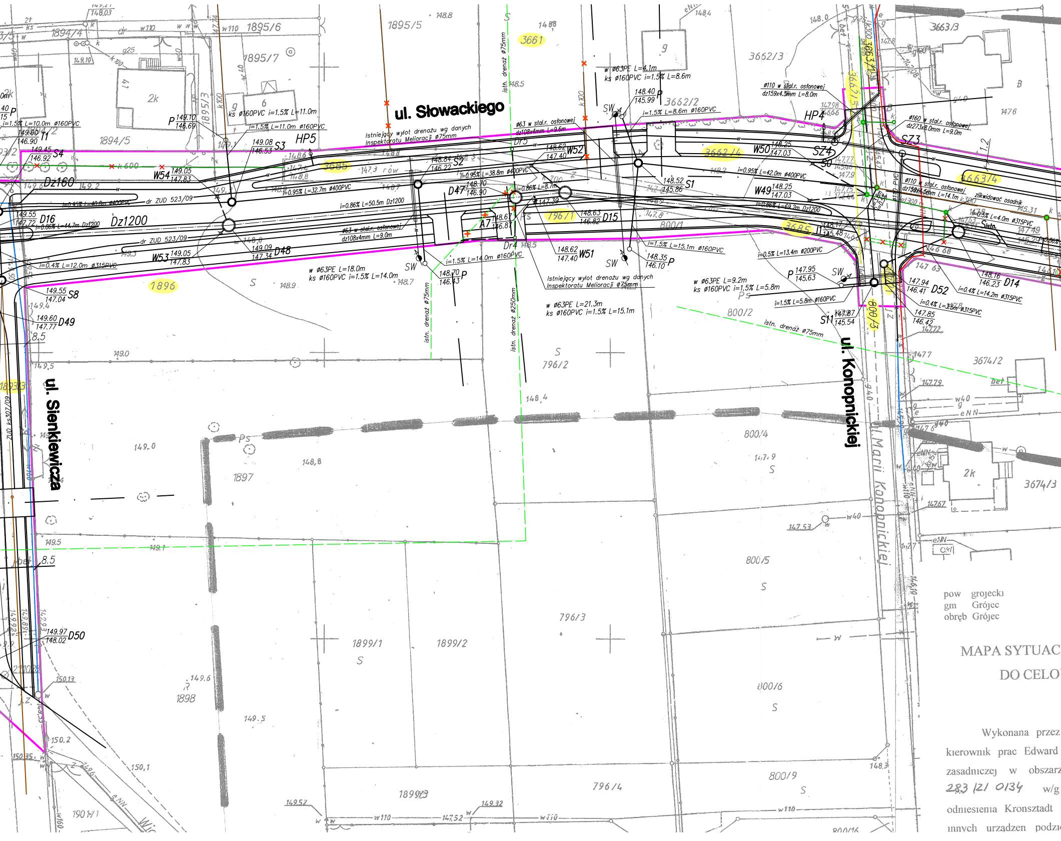
ul. Słowackiego
ul. Sienkiewicza
ul. Konopnickiej
ul. Marii Konopnickiej
Istniejący wylot drenażu wg danych Inspektoratu Melioracji ø75mm
istn. drenaż ø75mm
istn. drenaż ø250mm
HP5
HP4
Dz1200
Dz160
W49
W50
W51
W52
W53
W54
D14
D15
D16
D47
D48
D49
D50
D52
S1
S2
S3
S4
S8
S11
SZ3
SZ4
1895/5
1895/6
1895/7
1894/4
1894/5
3661
3662/2
3662/3
3662/4
3663/3
3663/4
3674/2
3674/3
3685
1896
1897
1898
1899/1
1899/2
1899/3
796/1
796/2
796/3
796/4
800/1
800/2
800/3
800/4
800/5
800/6
800/9

pow grojecki
gm Grójec
obręb Grójec

MAPA SYTUAC

DO CELO

Wykonana przez

kierownik prac Edward

zasadniczej w obszarz

283 /2/ 0134 w/g

odniesienia Kronsztadt

innych urządzen podz

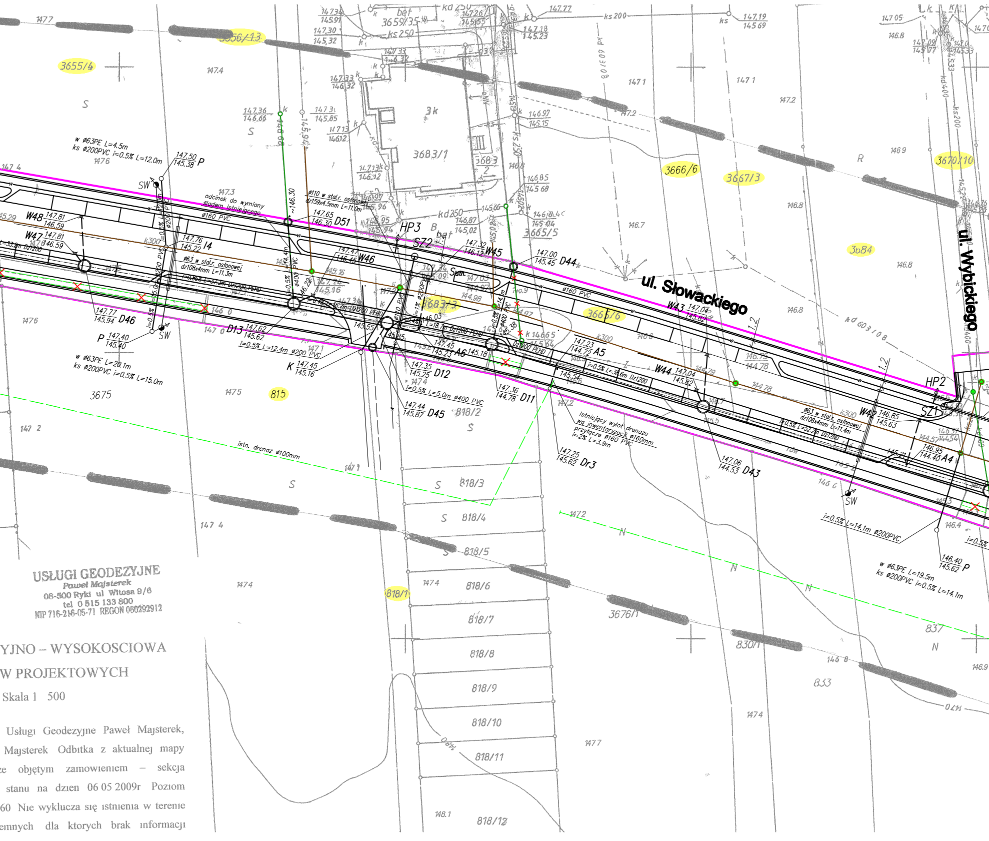
ul. Słowackiego
ul. Wybickiego
3655/4
3656/13
3659/35
3683/1
3683/2
3683/3
3665/5
3665/6
3666/6
3667/3
3670/10
3684
3675
815
818/1
818/2
818/3
818/4
818/5
818/6
818/7
818/8
818/9
818/10
818/11
818/12
3676/1
830/1
833
837
HP3
HP2
SZ2
SZ1
W48
W47
W46
W45
W44
W43
W42
D51
D46
D45
D44
D43
D13
D12
D11
A6
A5
A4
I4
Dr3
SW
P
K
odcinek do wymiany śladem istniejącego
ø110 w stal.r. osłonowej dz159x4.5mm L=11.0m
ø63 w stal.r. osłonowej dz108x4mm L=11.3m
ø63 w stal.r. osłonowej dz108x4mm L=11.4m
w ø63PE L=4.5m
ks ø200PVC i=0.5% L=12.0m
w ø63PE L=20.1m
ks ø200PVC i=0.5% L=15.0m
w ø63PE L=19.5m
ks ø200PVC i=0.5% L=14.1m
i=0.5% L=12.4m ø200 PVC
i=0.5% L=5.0m ø400 PVC
i=0.5% L=14.1m ø200PVC
Istniejący wylot drenażu wg inwentaryzacji ø160mm
przyłącze ø160 PVC i=2% L=3.9m
istn. drenaż ø100mm
ø160 PVC
kd 250
ks 250
ks 200
k300
kd 603/08
Dz1200 PEHD

USŁUGI GEODEZYJNE
Paweł Majsterek
08-500 Ryki ul Witosa 9/6
tel 0 515 133 800
NIP 716-216-05-71 REGON 060292912

YJNO – WYSOKOSCIOWA

W PROJEKTOWYCH

Skala 1 500

Usługi Geodezyjne Paweł Majsterek,
Majsterek Odbitka z aktualnej mapy
ze objętym zamowieniem – sekcja
stanu na dzien 06 05 2009r Poziom
60 Nie wyklucza się istnienia w terenie
emnych dla ktorych brak informacji

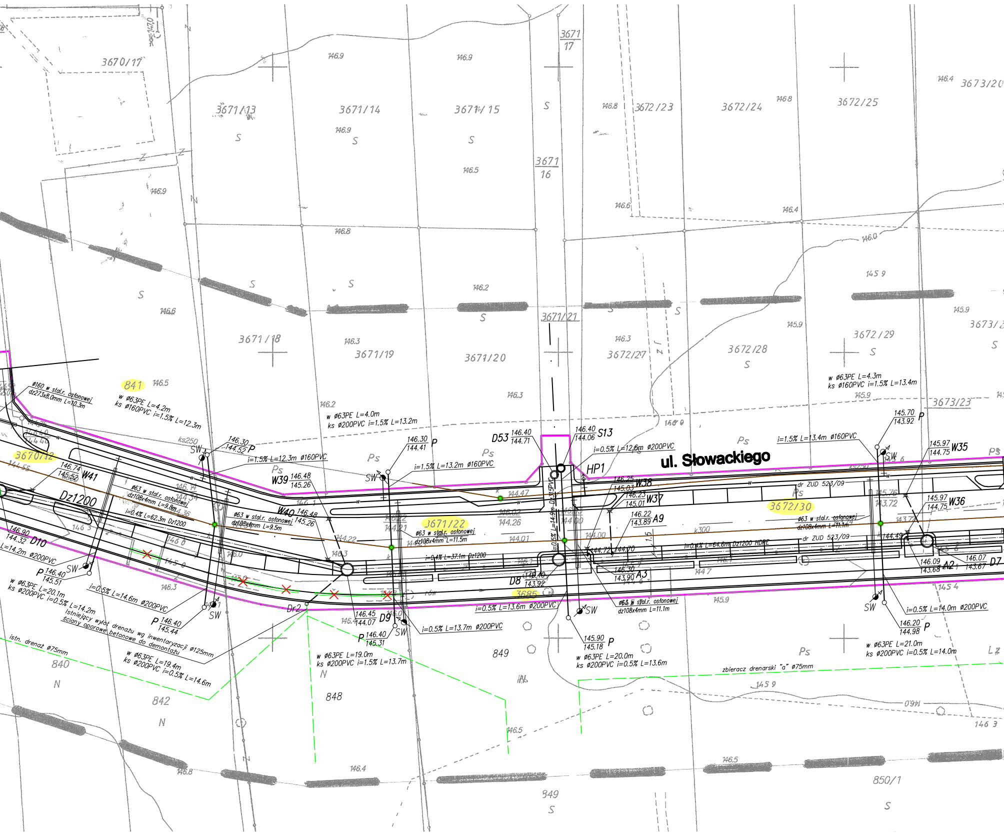
ul. Słowackiego
3670/17
3671/13
3671/14
3671/15
3671 17
3671 16
3672/23
3672/24
3672/25
3673/20
3671/18
3671/19
3671/20
3671/21
3672/27
3672/28
3672/29
3673/23
841
3670/12
3671/22
3672/30
3685
840
842
848
849
850/1
ø160 w stal.r. osłonowej dz273x8.0mm L=10.3m
w ø63PE L=4.2m
ks ø160PVC i=1.5% L=12.3m
146.30 144.52 P
SW
i=1.5% L=12.3m ø160PVC
146.74 145.52 W41
Dz1200
ø63 w stal.r. osłonowej dz108x4mm L=9.8m
i=0.4% L=62.3m Dz1200
146.90 144.32 D10
L=14.2m ø200PVC
P 146.40 145.51
SW
w ø63PE L=20.1m
ks ø200PVC i=0.5% L=14.2m
i=0.5% L=14.6m ø200PVC
P 146.40 145.44
Istniejący wylot drenażu wg inwentaryzacji ø125mm
ściany oporowe betonowe do demontażu
istn. drenaż ø75mm
w ø63PE L=19.4m
ks ø200PVC i=0.5% L=14.6m
W39 146.48 145.26
W40 146.48 145.26
ø63 w stal.r. osłonowej dz108x4mm L=9.5m
Dr2
w ø63PE L=4.0m
ks ø200PVC i=1.5% L=13.2m
146.30 144.41 P
i=1.5% L=13.2m ø160PVC
SW
ø63 w stal.r. osłonowej dz108x4mm L=11.5m
i=0.4% L=37.1m Dz1200
146.45 144.07 D9
P 146.40 145.31
SW
i=0.5% L=13.7m ø200PVC
w ø63PE L=19.0m
ks ø200PVC i=1.5% L=13.7m
D53 146.40 144.71
146.40 144.06 S13
i=0.5% L=12.6m ø200PVC
HP1
i=0.5% L=14.9m Dz315PVC
146.25 145.03 W38
146.23 145.01 W37
146.22 143.89 A9
144.72 144.70
146.30 143.90 A3
D8 146.40 143.92
i=0.5% L=13.6m ø200PVC
ø63 w stal.r. osłonowej dz108x4mm L=11.1m
SW
145.90 145.18 P
w ø63PE L=20.0m
ks ø200PVC i=0.5% L=13.6m
w ø63PE L=4.3m
ks ø160PVC i=1.5% L=13.4m
145.70 143.92 P
i=1.5% L=13.4m ø160PVC
SW
145.97 144.75 W35
dr ZUD 523/09
145.97 144.75 W36
ø63 w stal.r. osłonowej dz108x4mm L=11.1m
dr ZUD 523/09
i=0.4% L=64.6m Dz1200 HDPE
k300
ks250
144.49
146.09 143.68 A2
146.07 143.67 D7
SW
i=0.5% L=14.0m ø200PVC
146.20 144.98 P
w ø63PE L=21.0m
ks ø200PVC i=0.5% L=14.0m
zbieracz drenarski "a" ø75mm
1.5
Ps
S
N
Lz
146.9
146.8
146.6
146.5
146.4
146.3
146.2
146.0
145.9
145.4
144.47
144.26
144.22
144.01
144.00

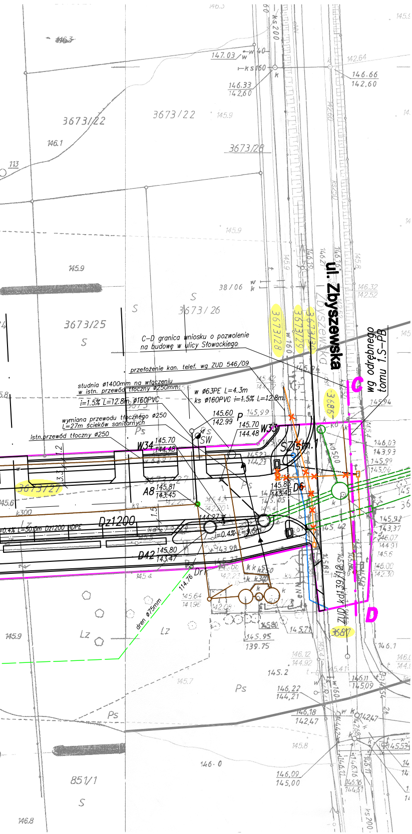
ul. Zbyszewska
C
D
wg odrębnego tomu 1.S-PB
C-D granica wniosku o pozwolenie na budowę w ulicy Słowackiego
przełożenie kan. telef. wg ZUD 546/09
studnia ø1400mm na włączeniu w istn. przewód tłoczny ø250mm
i=1.5% L=12.8m ø160PVC
w ø63PE L=4.3m
ks ø160PVC i=1.5% L=12.8m
wymiana przewodu tłocznego ø250 L=27m ścieków sanitarnych
istn.przewód tłoczny ø250
145.60
142.99
P
145.70
144.48
W33
W34
145.70
144.48
SW
SZ istn.1
A8
145.81
143.45
145.83
143.43
D6
Dz1200
i=0.4% L=50.0m Dz1200 HDPE
i=0.4% L=9.50
D42
145.80
143.47
Dr
114.76
dren ø75mm
ZUD kd139/12
kd500
3673/22
3673/28
3673/25
3673/26
3673/27
3673/28
3673/29
3673/30
3686
3687
851/1
38/06
147.03
146.33
142.60
146.66
142.60
142.64
146.32
142.52
146.03
143.93
145.99
145.91
143.37
146.07
144.91
146.00
142.30
146.22
144.21
146.18
142.47
146.12
144.92
146.11
145.09
146.09
145.00
145.95
139.75
146.1
145.9
145.6
145.2
145.7
145.8
146.0
146.8
146.3
113
k300
ks200
ks160
w160
w40
S
Ps
Lz
3.3
1.2
1.5

Nazwa i adres obiektu	Budowa i przebudowa sieci wodociągowej, kanalizaji sanitarnej i deszczowej w związku z budową ulicy Słowackiego w Grójcu TOM 1.S–PW		
Nazwa rysunku	Plan zagospodarowania na odc. od ul. Sienkiewicza do ul. Zbyszewskiej		Skala 1:500
Projektant	mgr inż. Irena Korczak		Data
specjalność	instalacyjno–inżynieryjna w zakresie sieci i instalacji wodociągowych, kanalizacyjnych, cieplnych i gazowych wg § 13 ust. 1 pkt 4 lit a i b, § 4 ust. 2 i § 7		01.2013
nr uprawnień	GTVI–8386/67/77 GP–III–7342/171/91		
Sprawdzający	inż. Henryka Siudak		Nr rys.
specjalność	instalacyjno–inżynieryjna w zakresie sieci i instalacji wodociągowych, kanalizacyjnych, gazowych, cieplnych i klimat.–wentylac. wg § 13 ust. 1 pkt 4 lit a i b, § 4 ust. 2 i § 7		2
nr uprawnień	UAN–II–K–8386/RA/115/84		