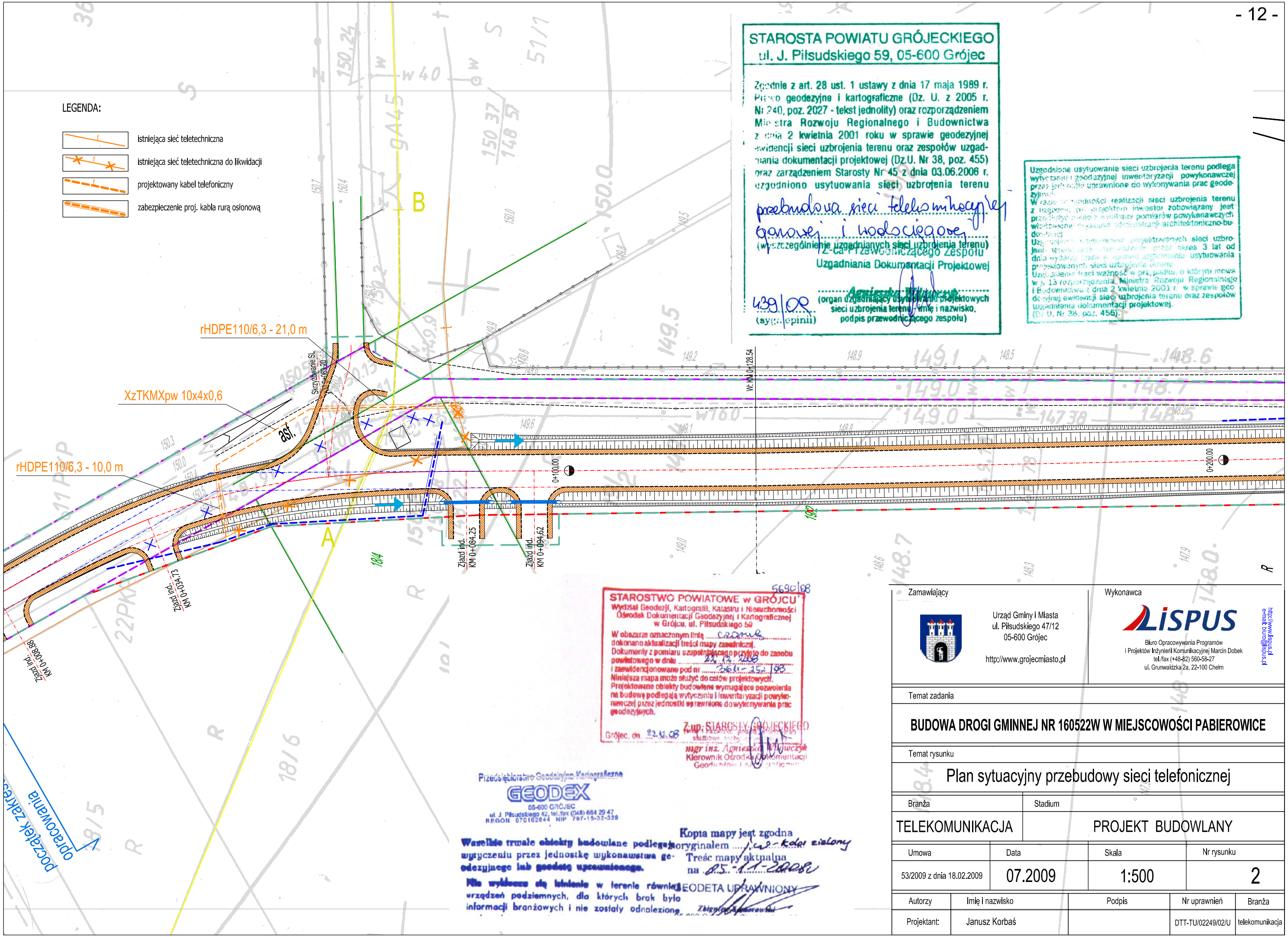

Zamawiający	Wykonawca
Urząd Gminy i Miasta ul. Piłsudskiego 47/12 05-600 Grójec http://www.grojecmiasto.pl	LISPUS Biuro Opracowywania Programów i Projektów Inżynierii Komunikacyjnej Marcin Dobek tel./fax (+48-82) 560-58-27 ul. Grunwaldzka 2a, 22-100 Chełm http://www.lispus.pl e-mail: biuro@lispus.pl

Temat zadania

BUDOWA DROGI GMINNEJ NR 160522W W MIEJSCOWOŚCI PABIEROWICE

Temat rysunku

Plan sytuacyjny przebudowy sieci telefonicznej

Branża	Stadium
TELEKOMUNIKACJA	PROJEKT BUDOWLANY

Umowa	Data	Skala	Nr rysunku
53/2009 z dnia 18.02.2009	07.2009	1:500	2

Autorzy	Imię i nazwisko	Podpis	Nr uprawnień	Branża
Projektant:	Janusz Korbaś		DTT-TU/02249/02/U	telekomunikacja